

REGIONE
PIEMONTE
PROVINCIA
di VERCELLI
COMUNITA' MONTANA
VALSESIA

COMUNE DI MOLLIA

P.R.G.

VARIANTE GENERALE 2007

OGGETTO:
PROGETTO DEL TERRITORIO EXTRAURBANO

SCALA 1:5000
AGGIORNAMENTO
Luglio 2007
Contrattazione alla Nota
del n. 596 del 10/22/2002
Revisione elaborati in data
Agosto 2008
TAV: P2
DATA

L. SINDACO
LACERBA reg MASSIMO
L. SEGRETARIO/RUP:
CARSO del MOLLA
DEL

azione preliminare
del 24/01/2005
azione definitiva
del 24/01/2007
integrata con
delibera cc. n. 8
del 25/05/2007

Approvazione regionale
D.P.G.R.N.

TABELLA SINOTTICA

- AREE A RISCOLO MARZALI E A RESEZIONE RPA (E1)
- AREE A RISCOLO ED A RISCOLO ANTIMOTIVAZIONE (E2)
- AREE BRUCATE (E3) e Piani di Valmezza
- AFFONDI DI RISCOLO di Interesse nazionale (E4)
- PAI TURISTICI
- OROSI - SERRI (O1) (O2)
- TERRITORIO INDEBOLITO (O3) (O4)
- CORRE DI LUBELLO
- PAI A RISCOLO

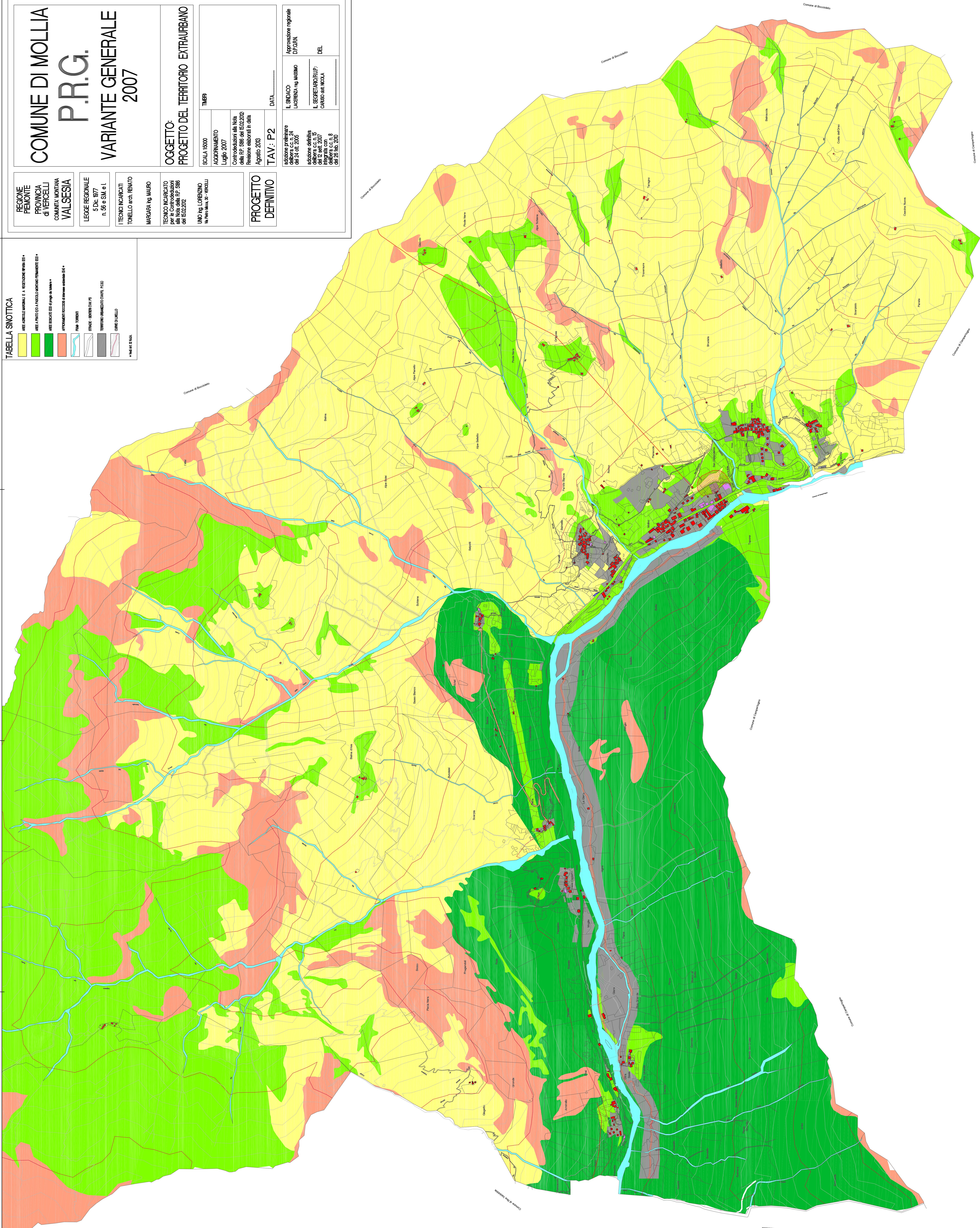

Comune di Boccobello

Comune di Boccobello

Comune di Cossato

Comune di Cossato

Comune di Cossato

Comune di Cossato

Comune di Cossato

Comune di Cossato